

RALLYE NARÓN

SHAKEDOWN



Nº	Escudería	Piloto	Copiloto	Asistencia	Vehículo	Agr.	Copa
1	Yacar Racing	Víctor Manuel Senra Carreira	David Vázquez Liste	J. Perfecto Calviño Prego	Ford Fiesta R5	1	
3	Escudería Surco	Alberto Meira Fernández	José Murado González	Oscar Rodríguez Durán	Mitsubishi Lancer Evo X	1	
6	SIROCO NARÓN	Adrián Gil Castro	Uxío García Lamas	Oscar López Salgado	Mitsubishi Lancer Evo X	1	
7	SIROCO NARÓN	Ramiro González Penabad	Manuel Pico Hermida	Juan Carlos Martínez Piñón	Citroën Xsara Kit Car	2	
8	Desguaces Tino Racing	Celestino Iglesias Cores	Jorge Iglesias Cores	Vanesa Maqueira Chaves	Ford Fiesta N5	1	Top Ten A
16	Meira	Daniel Castro Rodríguez	Sergio Martínez Luaces	Daniel Orgeira Gestal	Peugeot 208 R2	3	Top Ten B
20	One Seven	Antonio Pérez Orozco	David Míguez Castro	Antonio Marcial Rodríguez Caeiro	Ford Fiesta N6	1	Top Ten A
21	SIROCO NARÓN	David Grandal Graña	Javier Varela Saavedra	José Luis Sanesteban Beceiro	Renault Clio R3 Maxi Evo	2	Top Ten A
23	Terra Chá Sport	César Gonzalves Pereira	Miguel Peña Vázquez	Iván Rodríguez Lenza	Mitsubishi Lancer Evo IX	1	Top Ten A
47	SIROCO NARÓN	Daniel Gandoy Piñeiro	María Sueiras Picos	Adrián Gómez Amado	Peugeot 106 GTI	4	
49	PTC Escuela	Joshua Polo Barcia	Ángel López González	Óscar Martínez Varela	Citroën C2 VTS	3	
53	Automóvil Club As Pontes	Javier Ramudo Pardo	Alejo Néstor Souto Lage	Javier Ramudo Pardo	Citroën C2 GT	3	AMF
54	Escudería Moeche	Cristóbal Teijeiro López	David Bra Solmo	Iván Rivas Rivas	Citroën Saxo VTS	4	AMF
57	Escudería Moeche	Eugenio Pita Rodríguez	Adrián Díaz Pardo	Ángel Saavedra Gabeiras	Citroën Saxo VTS	4	AMF
64	Peña Autocross Arteixo	Ángel Pérez Santos	Rubén Santas López	José J. Varela Salido	Peugeot 309 GTI	3	AMF
81	Scratch Fene	Iván Rivera González	Aitor Pérez Carpio	Édgar Vigo López	Citroën Saxo VTS	4	
119	Peña Autocross Arteixo	Santiago Pena Infante	Benito Varela Salido	Miguel Porteiro Doce	Peugeot 106 Rallye	4	

En Narón, ás 20:00 do 20 de Xuño de 2018

RALLYE NARÓN

SHAKEDOWN

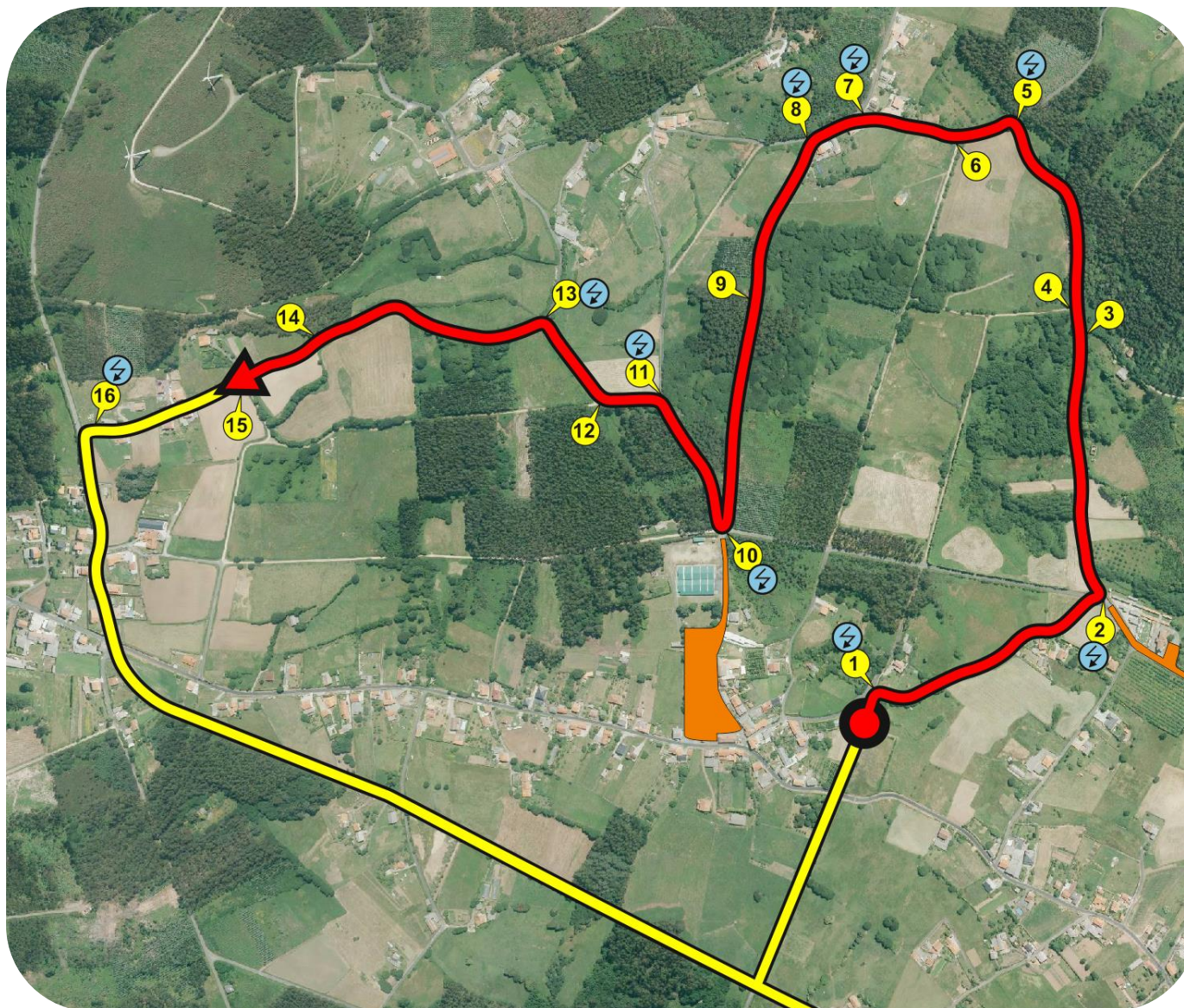

Para tódolos siareiros e siareiras que desexen achegarse a ver o Treito de Probas que se desenrolará mañá venres de 11 a 13 horas, dende a organización destacamos un par de accesos que pola espectacularidade do trazado así como pola facilidade que hai para aparcar consideramos os máis adecuados:

Punto de Control Nº2 Igrexa de Sedes
Coordenadas: 43°33'11''N - 8°08'27''O

Punto de Control Nº10 Feira do Trece
Coordenadas: 43°33'29''N - 8°08'23''O

Coma sempre, necesitamos e agradecemos a súa colaboración á hora de atender as indicacións dos membros da organización, situándose en zonas elevadas e seguras, ademáis de evitar deixar lixo no lugar nin estropear as propiedades privadas dos veciños que amablemente nos permiten desfrutar deste espectáculo sen ter que pagar.